



Association d'aide aux familles et éducateurs d'enfants et adolescents cyclothymiques
Troubles de l'humeur - Cyclothymie – Bipolarité.

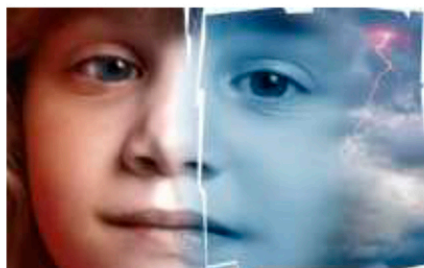

photo msnbc.com

CHANGEONS LEUR HANDICAP EN POTENTIEL

Soutenons les familles. Aidons-les à sortir de leur isolement face aux institutions. Aidons-les dans le quotidien à comprendre et éduquer ces enfants particuliers.

Créons un relais éducatif à l'école.

L'école doit devenir accueillante pour ces enfants et efficace. Luttons contre les déscolarisations de plus en plus fréquentes.

Faisons connaître la cyclothymie juvénile. Déstigmatisons les troubles mentaux, œuvrons pour un diagnostic précoce pour permettre aux familles de choisir les meilleures options pour leurs enfants cyclothymiques.

Adhérez / Faites un don : Veuillez envoyer votre dossier d'adhésion comprenant le bulletin ci-dessous complété et votre chèque de cotisation et/ou de don établi à l'ordre de BICYCLE à l'adresse suivante :
BICYCLE - 142, bd des ambassadeurs 95220 Herblay

NOM	PRENOM
<input type="text"/>	<input type="text"/>
ADRESSE	<input type="text"/>
MAIL	<input type="text"/>
TELEPHONE	<i>Facultatif :</i> <input type="text"/>

Etes-vous :

- Parent d'enfant cyclothymique
- Educateur (prof, instit...) d'enfant cyclothymique
- Cyclothymique - Bipolaire
- Ami

- Je suis prêt à témoigner dans les médias pour aider à faire connaître la cyclothymie
- Je souhaite participer activement à BICYCLE et accepte d'être contacté à cet effet.

- J'ai pris connaissance des statuts de BICYCLE : www.bicycle-asso.org/asso/STATUTS.pdf

COTISATION :

- Je joins ma cotisation annuelle de 20 €
- Je joins mon versement bienfaiteur d'un minimum de 100 €

DON

- Je fais un don à BICYCLE d'un montant de :

.....

A réception de votre bulletin et de votre chèque, vous recevrez votre reçu fiscal ainsi que votre carte membre, pour ceux qui sont souhaité adhérer.
Conformément à l'article 27 de la loi 78-17 «informatique et liberté» du 6 janvier 1978, les informations demandées nous sont nécessaires au traitement de votre adhésion, et restent confidentielles.
Vous pouvez demander un droit de rectification en nous contactant.

Le.....
Signature :

